



Associazione Multidisciplinare
di Geriatria

2019

A Congresso Nazionale

GERIATRIA E DINTORNI UN VIAGGIO DI INCONTRI

Presidente: Matteo Grezzana



PROGRAMMA

VERONA

5 - 7 Dicembre 2019
Palazzo della Gran Guardia



**ASSOCIAZIONE MULTIDISCIPLINARE
DI GERIATRIA**

CONSIGLIO DIRETTIVO

Presidente

Matteo Grezzana

Past-President

Raffaele Angelo Madaio

Presidenti Fondatori

Luigi Di Cioccio
Stefano Maria Zuccaro

Presidenti Onorari

Massimo Fini
Luigi Giuseppe Grezzana
Massimo Marci

Vice Presidente

Maurizio Platania

Segretario

Giorgia Cecchini

Tesoriere

Marco Antonio Bellini

Consiglieri

Carlo Di Meo
Vincenzo Fiore
Paolo Lo Manto
Bruno Mazzei
Antonio Nieddu

Presidente Nursing

Maria Letizia Rossi

Revisore Unico Esterno

Anna Vegliante

**www.amge.it
e-mail: info@amge.it**

PRESIDENTE
MATTEO GREZZANA

COMITATO SCIENTIFICO

Antonia Ballarin	Antonio Nieddu
Giorgia Cecchini	Chiara Pavan
Luigi Di Cioccio	Maurizio Platania
Luigi Giuseppe Grezzana	Maria Letizia Rossi
Massimo Marci	Stefano Maria Zuccaro
Claudio Micheletto	

www.amge.it
e-mail: info@amge.it

SEGRETERIA ORGANIZZATIVA

CONGRESS LINE

Via Valsugana, 34 - 00141 Roma

Tel. 06.44.241.343 - 06.39.742.176

E-mail: congressline@congressline.net

www.congressline.net

PROVIDER STANDARD ECM 2477

La geriatria è stata pioniera nell'affrontare in modo innovativo la complessità del paziente anziano; da molti decenni ha proposto e propugnato la multidimensionalità come approccio vincente alle problematiche articolate che presenta sempre il paziente geriatrico.

Il coinvolgimento strutturato di diverse figure professionali nella presa in carico dell'ammalato ha fatto scuola ed oggi è appannaggio consolidato di altri importanti ambiti specialistici.

Con la medesima spinta innovativa ed in ragione del sempre più largo interesse da parte sia delle specialità mediche che chirurgiche verso le patologie delle età avanzate, AMGe propone un approccio multidisciplinare e trasversale che metta al centro il paziente geriatrico.

La multidisciplinarietà che caratterizza la nostra società scientifica è bene espressa in questo IV Congresso Nazionale che prevede la presenza delle più disparate competenze specialistiche e professionali sia tra i relatori che tra i partecipanti, tutti uniti dal comune interesse per la cura dei nostri "vecchi".

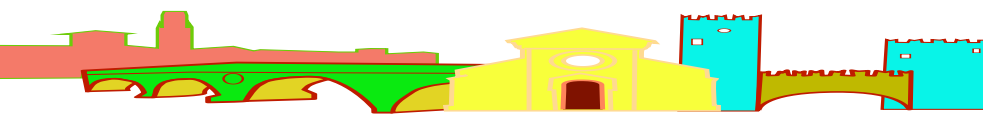

GIOVEDÌ 5 DICEMBRE

AUDITORIUM

- 10.00 **Registrazione partecipanti**
- 10.30 **Apertura del Congresso**
- 11.00 **TAVOLA ROTONDA**
AMGE is Choosing Wisely:
la Geriatria incontra Slow Medicine
Matteo Grezzana, Sandra Venero, Marco Righi,
Michela Franchini, Chiara Rivolta
- 12.00 **LETTURA**
Alimentazione di qualità: presidio di prevenzione,
terapia e riabilitazione
Francesco Landi
Presiede **Luigi Giuseppe Grezzana**
- 12.30 **LETTURA**
Lanziano in Pronto Soccorso: cimento di appropriatezza
Roberto Castello
Presiede **Cristiano Perbellini**
- 13.00 Lunch

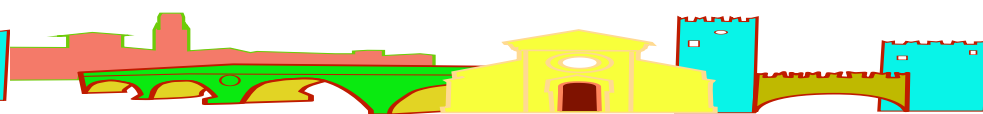

GIOVEDÌ 5 DICEMBRE

AUDITORIUM

LETTURE

Presiedono **Giorgia Cecchini, Enrico Barbieri**

14.30 Il geriatra e la TAVI
Niccolò Marchionni

15.00 Aritmia da fibrillazione atriale: vecchia malattia con una giovane storia
Vittorio Pengo

15.30 **SIMPOSIO**
Moderatori **Maurizio Platania, Luigi Di Cioccio**

Vertigine e dizziness:
una sindrome geriatrica sconosciuta
Alice Ceccofiglio

Ipertensione e declino cognitivo:
quando e come trattare?
Enrico Mossello

Attività motoria per la prevenzione primaria e
terziaria nell'anziano
Giovanni Capelli

Discussione



GIOVEDÌ 5 DICEMBRE

AUDITORIUM

16.50

Moderatori

SIMPOSIO

Stefano Maria Zuccaro, Gianpaolo Marchetti

Terapia con oppiacei: troppo o troppo poco
Walter Gianni

Opzioni terapeutiche in cure palliative:
- cannabinoidi
- novità nella gestione della costipazione indotta da oppioidi
Ezio Trivellato

Prendersi cura del paziente fragile: core competence infermieristica
Maria Letizia Rossi

Discussione

Presiedono

LETTURE

Giampietro Zanette, Claudio Vampini

18.10

Declino cognitivo e depressione ad esordio tardivo:
Giano bifronte
Renzo Rozzini

18.40

La scelta dell'antidepressivo nel paziente anziano:
dalla letteratura alla pratica clinica
Antonio Nieddu



VENERDÌ 6 DICEMBRE

SALA CONVEGNI

09.00

Moderatori

SIMPOSIO

Massimo Marci, Livio Simioni

Scoagulare il paziente fragile

Mario Bo

Sincope e cadute nell'anziano: sospendere o non iniziare l'anticoagulante?

Andrea Ungar

Anticoagulazione e malattia aterosclerotica

Nicola Martinelli

Profilassi del TEV nel paziente internistico e nel paziente oncologico

Chiara Pavan

Parossismo di FA: il pericolo sottovalutato

Gabriele Zanutto

Discussione

11.00

Break

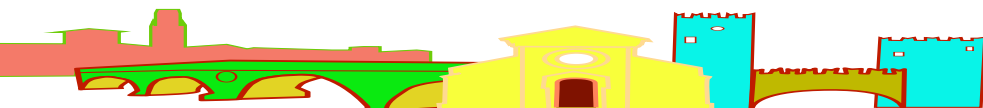

VENERDÌ 6 DICEMBRE

SALA CONVEGNI

11.30

LETTURA

ACE-inibizione nel cardiopatico ischemico:
come scegliere?

Giovambattista Desideri

Presiede

Claudio Capra

12.00

SIMPOSIO

Moderatori

Roberto Corrocher, Paolo Nazzareno Garzotti

Omeostasi del ferro: from bench to bedside

Fabiana Busti

Siderocarenza nel cardiopatico scompensato:
non solo anemia

Clementina Dugo

Discussione

13.00

Lunch



VENERDÌ 6 DICEMBRE

SALA CONVEGNI

14.30

Moderatori

SIMPOSIO

Marco Antonio Bellini, Rodolfo Muzzolon

OSAS: dalla diagnosi alla terapia

Giuseppe Insalaco

Terapia inalatoria di associazione

Claudio Micheletto

Nuovi approcci terapeutici nell'anziano riacutizzatore

Guido Polese

Asma nell'anziano

Nicola Scichilone

Interstiziopatie polmonari

Paolo Spagnolo

Uso dei device: l'infermiere primo attore di successo terapeutico

Vincenzo Di Leo, Daniela Di Guardia

Discussione



VENERDÌ 6 DICEMBRE

SALA CONVEGNI

16.50

Moderatori

SIMPOSIO

Carlo Rugiu, Giuseppe Pecoraro

Cancro della prostata: chirurgia e follow-up

Pierpaolo Curti

Terapia oncologica del cancro della prostata:
vecchi e nuovi farmaci

Raffaele Angelo Madaio

Le complicanze internistiche legate alla terapia
oncologica

Michela Armigliato

Discussione

18.10

Assemblea dei Soci

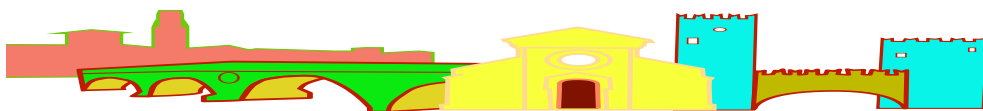

SABATO 7 DICEMBRE

SALA CONVEGNI

09.00

Moderatori

SIMPOSIO

Rosario Cattano, Valentino Bertasi

Omega 3, perle di salute?

Loretta Signoretto

Aminoacidi, fitness, frailty

Lucia Bondesan

Dermatosi cutanee da farmaco nell'anziano

Biagio Didona

Infermiere e nutrizione: prevenzione e terapia

Antonella Poggi

Discussione

10.40

Break

11.00

Moderatori

SIMPOSIO

Emanuele Carbonieri, Alessio Micchi

Scompenso di cuore: la più geriatrica delle sindromi

Gianfranco Sinagra

Outcome funzionali nell'anziano con
scompenso cardiaco

Angelo Scuteri

Nuovi approcci terapeutici per l'insufficienza cardiaca:
tips and tricks

Flavio Egger

Discussione

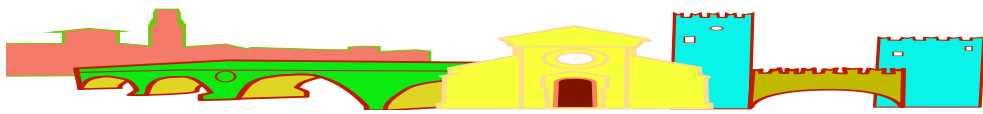

SABATO 7 DICEMBRE

SALA CONVEGNI

12.20

Moderatore

INTERVISTA

Antonia Ballarin

“Intervista” a Ugo Foscolo

Franco Maria Zambotto

LETTURE

Presiedono

Matteo Grezzana, Claudio Capitini

12.40

Il miglior amico dell'uomo: storia e ruolo di un attore sociale

Alfonso Montefusco

13.10

Il naso dei cani funziona meglio del laboratorio

Giuseppe Lippi

13.40

Chiusura del Congresso

Distribuzione e consegna questionari ECM

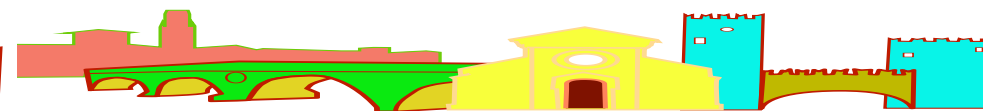

GIOVEDÌ 5 DICEMBRE

SALA CONVEGNI

CORSO TEORICO-PRATICO VENTILAZIONE MECCANICA NON INVASIVA

09.30-13.30

Cause di insufficienza respiratoria acuta e cronica: lung failure e pump failure.
Interpretazione in urgenza dell'emo gasanalisi nel paziente respiratorio

NIV: indicazioni e controindicazioni
Ventilatori: funzionamento, nozioni di meccanica respiratoria, modalità ventilatorie.
Monitoraggio grafico in ventilazione meccanica

Come tratto l'edema polmonare acuto?
Come tratto la BPCO riacutizzata?

Alti flussi: quale spazio tra cannule nasali, Venturi, Boussignac, reservoir e ventilatori?

CPAP e OSAS

Esercitazioni pratiche in piccoli gruppi (i circuiti, le interfacce, le varie tipologie di ventilatori, il montaggio)

Risoluzione dei problemi

13.30 Consegna questionari ECM

CORSO



RELATORI E MODERATORI

- Michela Armigliato (Legnago)
Antonia Ballarin (Villafranca)
Enrico Barbieri (Negrar)
Marco Antonio Bellini (Siena)
Valentino Bertasi (Bussolengo)
Mario Bo (Torino)
Lucia Bondesan (Legnago)
Fabiana Busti (Verona)
Giovanni Capelli (Cassino)
Claudio Capitini (Bussolengo)
Claudio Capra (S. Bonifacio)
Emanuele Carbonieri (Villafranca)
Roberto Castello (Verona)
Rosario Cattano (Negrar)
Giorgia Cecchini (Verona)
Alice Ceccofiglio (Firenze)
Roberto Corrocher (Verona)
Pierpaolo Curti (Legnago)
Giovambattista Desideri (L'Aquila)
Luigi Di Cioccio (Cassino)
Daniela Di Guardia (Catania)
Vincenzo Di Leo (Catania)
Biagio Didona (Roma)
Clementina Dugo (Negrar)
Flavio Egger (Bolzano)
Michela Franchini (Villafranca)
Paolo Nazareno Garzotti (Villafranca)
Walter Gianni (Roma)
Luigi Giuseppe Grezzana (Verona)
Matteo Grezzana (Bussolengo)
Giuseppe Insalaco (Palermo)
Francesco Landi (Roma)
Giuseppe Lippi (Verona)
Raffaele Angelo Madaio (Roma)
Gianpaolo Marchetti (Thiene)
Niccolò Marchionni (Firenze)
Massimo Marci (Tivoli)
Nicola Martinelli (Verona)
Alessio Micchi (Cavaion V.se)
Claudio Micheletto (Verona)
Alfonso Montefusco (Milano)
Enrico Mossello (Firenze)
Rodolfo Muzzolon (Belluno)
Antonio Nieddu (Sassari)
Chiara Pavan (Verona)
Giuseppe Pecoraro (Villafranca)
Vittorio Pengo (Padova)
Cristiano Perbellini (Pieve di C.)
Maurizio Platania (Catania)
Antonella Poggi (Tivoli)
Guido Polese (Villafranca)
Marco Righi (Bussolengo)
Chiara Rivolta (Milano)
Maria Letizia Rossi (Cassino)
Renzo Rozzini (Brescia)
Carlo Rugu (Legnago)
Nicola Scichilone (Palermo)
Angelo Scuteri (Sassari)
Loretta Signoretto (Rivoli V.se)
Livio Simioni (Feltre)
Gianfranco Sinagra (Trieste)
Paolo Spagnolo (Padova)
Ezio Trivellato (Villafranca)
Andrea Ungar (Firenze)
Claudio Vampini (Verona)
Sandra Vernerio (Torino)
Franco Maria Zambotto (Feltre)
Giampietro Zanette (Peschiera del G.)
Gabriele Zanutto (Legnago)
Stefano Maria Zuccaro (Roma)

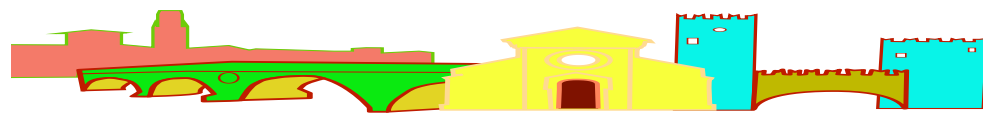

INFORMAZIONI GENERALI

SEDE DEL CONGRESSO

Palazzo della Gran Guardia
Piazza Bra, 1

SEGRETERIA

La Segreteria sarà in funzione presso la sede del Congresso dalle ore 10,30 di Giovedì 5 Dicembre per tutta la durata del Congresso.

MODALITÀ DI ISCRIZIONE

Iscrizione gratuita.

L'iscrizione deve essere inoltrata alla Segreteria Organizzativa entro il **22/11/2019** via mail: **congressline@congressline.net**

L'iscrizione gratuita dà diritto:

- all'iscrizione all'AMGE
- alla partecipazione ai lavori scientifici
- al kit congressuale
- all'attestato di partecipazione
- alle due colazioni di lavoro

Tutte le giornate sono aperte alla libera partecipazione, subordinatamente all'ingresso degli iscritti e fino a capienza massima delle sale.

CORSO DI VENTILAZIONE MECCANICA NON INVASIVA

Iscrizione gratuita.

L'iscrizione è riservata esclusivamente agli iscritti al Congresso per un massimo di 50 partecipanti.

ACCREDITAMENTO ECM

Il Congresso sarà accreditato a singole giornate per le seguenti figure:

Medico Chirurgo - Tutte le categorie
Farmacista - Infermiere - Dietista - Fisioterapista - Biologo
Logopedista - Psicologo - Assistente sanitario

ACQUISIZIONE DEI CREDITI FORMATIVI

Per ottenere i crediti formativi è indispensabile:

- partecipare ai lavori dell'intera giornata del Congresso;
- rispondere correttamente almeno al 75% dei quesiti;
- accertarsi che la rilevazione elettronica emetta il segnale acustico dell'avvenuta registrazione;
- riconsegnare, al termine dei lavori, alla Segreteria, i questionari ECM, le schede di valutazione dell'evento, debitamente compilati e firmati ed il badge.

POSTER

Requisito fondamentale per l'accettazione è l'iscrizione al Congresso di almeno uno degli Autori. L'abstract (lunghezza max 1 pa-



INFORMAZIONI GENERALI

gina) del poster dovrà essere dattiloscritto (formato A4, corpo 12, interlinea 1) e registrato nel formato Word per Macintosh o Word per Windows e inviato via e-mail a: congressline@congressline.net entro e non oltre il 22/11/19.

ATTESTATI DI PARTECIPAZIONE

A tutti i partecipanti regolarmente iscritti che faranno richiesta alla Segreteria verrà rilasciato un attestato per i giorni di effettiva frequenza al Congresso.

CENTRO SLIDES

La sala è dotata di un videoproiettore collegato al PC. Per evitare problemi di interfaccia con il videoproiettore presente in sala e per non ostacolare il susseguirsi delle relazioni non è assolutamente consentito l'utilizzo del proprio PC. Il materiale da proiezione (usb preparato con il programma Power Point per Windows) dovrà essere consegnato all'apposito ufficio proiezioni un'ora prima dell'inizio della Sessione.

ESPOSIZIONE TECNICO-SCIENTIFICA

Durante il Congresso verrà allestita un'esposizione tecnico-scientifica che sarà ufficialmente aperta alle ore 10.30 del 5 Dicembre 2019.

TELEFONI E VIDEOCAMERE

È proibito l'utilizzo dei cellulari all'interno delle sale. Inoltre è proibito fare riprese con videocamere e/o cellulari.

ASSICURAZIONE

La Segreteria Scientifica ed Organizzativa declina ogni responsabilità per eventuali incidenti causati per negligenza o colpa diretta del partecipante che possono verificarsi durante il Congresso, sia in sede congressuale che durante gli spostamenti per raggiungere la sede congressuale o le sedi delle eventuali cene.

SISTEMAZIONE ALBERGHIERA

Coloro che desiderano prenotare l'albergo sono pregati di riempire l'acclusa scheda di prenotazione alberghiera ed inviarla, unitamente al pagamento dell'effettiva permanenza e ad € 20,00 per diritti di agenzia, alla Congress Line, Via Valsugana, 34-00141 Roma. Tel. 06.44.241.343, e-mail: congressline@congressline.net.

IBAN IT9700200805122000029475288

La Congress Line. provvederà a dare direttamente conferma agli interessati della prenotazione effettuata.

La scheda deve essere inviata entro il 22/11/19, trascorso tale termine

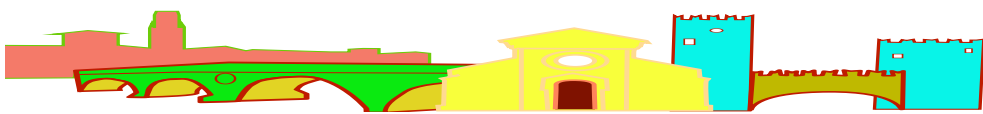

INFORMAZIONI GENERALI

non si assicura l'assegnazione dell'albergo se non per categoria. Verranno prese in considerazione soltanto le schede accompagnate dal relativo pagamento. In caso di annullamento entro e non oltre il giorno **28/11/19** la somma versata verrà restituita con una decurtazione del 50%. Gli annullamenti comunicati dopo tale data non daranno diritto ad alcun rimborso. In nessun caso verrà rimborsato il diritto di agenzia pari a € 20,00 (IVA esclusa) versato come spese di prenotazione della camera. L'assegnazione delle camere verrà fatta rispettando l'ordine cronologico di arrivo delle richieste.

CATEGORIE HOTEL

	DUS
****	103,50
****	128,50
****	90,50
***	104,00
***	90,50
***	89,50

I prezzi si intendono per camera, prima colazione e tasse incluse.

NOTE

La Segreteria Scientifica ed Organizzativa si riserva il diritto di apportare al programma tutte le variazioni ritenute necessarie per ragioni scientifiche e/o tecniche.

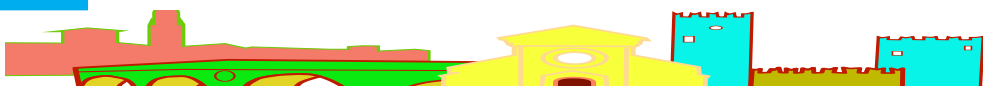



NOTE

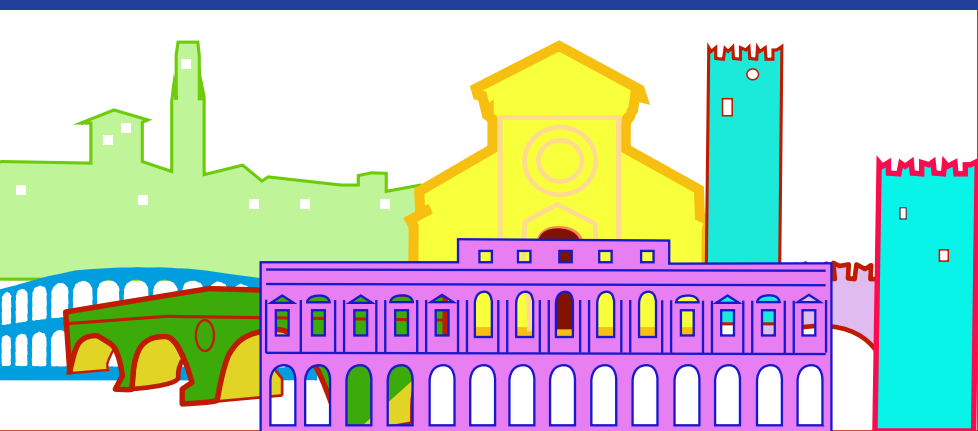

SEGRETERIA ORGANIZZATIVA

CONGRESS LINE

Via VALSUGANA, 34 - 00141 Roma

Tel. 06.44.241.343 • 06.39.742.176

E-mail: congressline@congressline.net

www.congressline.net

PROVIDER STANDARD ECM 2477