

Ecocardiografia e Ecografia Vascolare

Venerdì 20 Marzo

10.00	Registrazione partecipanti
10.30	Apertura del Convegno Benvenuto e Presentazione G. Gullace, G. Stazi
	INCONTRO CON GLI ESPERTI
	Percorso Diagnostico terapeutico su: Gestione dell'Emergenza Cardiovascolare fuori dall'Ospedale
Moderatori:	F. Romeo, P. Viola
10.40	Background, epidemiologia ed obiettivi M. Santomauro
11.00	Supporto tecnologico G. Gullace
11.20	Evento: allerta, approccio, inquadramento clinico G. Villa
11.40	Evento: decision-making, intervento e trasporto G. Foti
12.00	LETTURA Gestione dell'emergenza cardiovascolare: punti critici e percorsi organizzativi e decisionali F. Romeo
12.30	Discussione e conclusioni M.T. Manes, G. Demicheli
13.00	Lunch

Venerdì 20 Marzo

	Percorso Diagnostico terapeutico su: Sindromi Aortiche Acute
Moderatori:	F. Romeo, G. Lorenzi, D. Mercogliano
14.00	Background, epidemiologia, obiettivi ed inquadramento S. Ferrari
14.15	Valutazione cardiologica: Clinica D. Pavan
14.30	Strumentale G. Demicheli
14.45	Radiologia A. Romagnoli
15.00	Terapia Medica F. Barillà
15.10	Terapia Chirurgica: ruolo del cardiocirurgo D. Mercogliano
15.30	Terapia Chirurgica: ruolo del chirurgo vascolare G. Lorenzi
15.50	Coinvolgimento neurologico A. Salmaggi
16.00	Coinvolgimento renale S. D'Isa
16.20	Coffee break
16.30	Piano assistenziale A. Serra Bellini
16.45	Gestione post-operatoria E. Catena
17.05	Riabilitazione G. Gullace
17.30	Comunicazione e consenso informato, indicatori e risultati attesi A. Cardinale, A. Serra Bellini
17.45	Discussione e conclusioni A. Cardinale, D. Pavan, G. Demicheli

Sabato 21 Marzo

08.30	Iperuricemia cronica con e senza deposito di urato: fattore di rischio cardiovascolare F. De Pascale
09.00	LETTURA INTRODUTTIVA G. Stazi Riclassificazione dell'Ecocardiografia in relazione alla funzione ed all'appropriatezza di utilizzo G. Gullace
09,30	TAVOLA ROTONDA ECOCARDIOGRAFIA DI BASE
Moderatori:	C. Baioni, G. M. Righetti, B. Rossi, G. Stazi Appropriatezza prescrittiva, aspetti organizzativi, modalità e flussi informativi della collaborazione tra MMG e specialista Cardiologo
Introduzione Discussant:	G. Gullace G. Cirilli, A. Gaviglia, M. Giovagnoni
10.30	Coffee Break
Moderatori:	FOCUSED ECHO E. Catena, D. Pavan
11.45	Indicazioni, formazione, campi di applicazione ed appropriatezza d'uso G. Gullace
12.00	Assistenza al posizionamento transcutaneo dei device atriali e delle protesi aortica e mitralica G.P. Ussia
12.30	Valutazione del paziente in UCC M.T. Manes
12.50	Discussione
Moderatori:	FAST ECHO G. Demicheli, G. Foti
13.00	Indicazioni, formazione, campi di applicazione ed appropriatezza d'uso G. Gullace
13.10	Fast Echo al letto del paziente fuori dall'ospedale M.T. Manes
13.30	Colazione di Lavoro

Sabato 21 Marzo

	ECOCARDIOGRAFIA AVANZATA
Moderatori:	F. Fedele, N. Di Belardino
14.30	La funzione ventricolare oltre la frazione di eiezione G. Gullace
14.50	Eco Doppler, Vasi Epiaortici e Arti inferiori A. Granata
15.10	Transesofageo o Tridimensionale nella valutazione del paziente valvolare? A. Posteraro
15.30	Wall dynamics: strain, strain rate e speckletracking P. Caso
15.50	Valutazione ecocardiografica della cardiotossicità nel paziente oncologico N. Maurea
16.10	Valutazione ecocardiografica dello scompenso cardiaco e follow-up F. Fedele
16.30	Discussione
16.50	Interventi Preordinati Cardiopatia ischemica cronica: ranolazina, un moderno approccio terapeutico M. Pignalosa
	Importanza del target nel paziente ad alto rischio cardiovascolare: colesterolemia e ipertensione V. Muscoli
17.10	Distribuzione e consegna questionari ECM e chiusura dei lavori

ECOCARDIOGRAFIA E ECOGRAFIA VASCOLARE

Tra passato e futuro:
cambia prospettiva per cambiare la mente

Presidenti: Giancarlo Stazi - Marco Giovagnoni
Responsabile Scientifico: Giuseppe Gullace

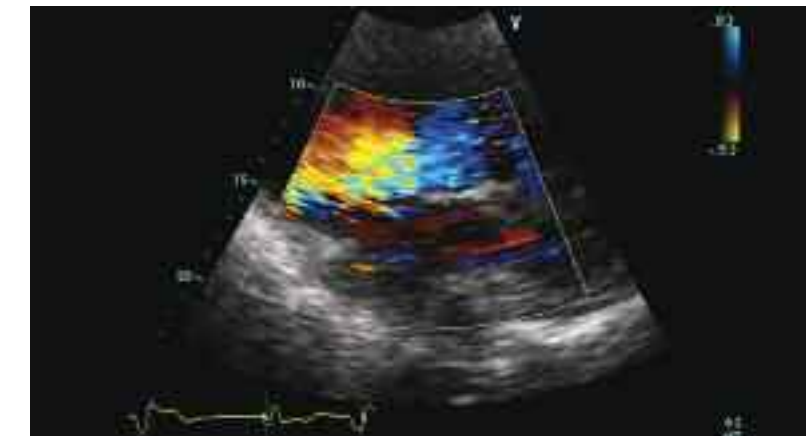

Aprilia 20-21 Marzo 2015 - Enea Hotel

Informazioni Generali

Sede del Convegno

Aprilia 20-21 Marzo 2015

Enea Hotel Via del Commercio 1

Segreteria

La Segreteria sarà in funzione presso la sede del Convegno dalle ore 10 del 20 Marzo 2015 e per tutta la durata del Convegno.

Iscrizione

Medici	entro il 28/02/2015	250,00
Soci SICSPORT		150,00
Specializzandi		100,00
Infermieri e Tecnici		50,00

Medici	oltre il 28/02/2015	300,00
Soci SICSPORT		200,00
Specializzandi		100,00
Infermieri e Tecnici		50,00

Obbligatoria + IVA 22%

NB. I costi sono Iva Esclusa

L'iscrizione dà diritto:

- alla partecipazione ai lavori scientifici
- al kit congressuale
- all'attestato di partecipazione
- alla colazione di lavoro

ECM

Il Convegno è stato inserito nel Programma Nazionale di Educazione Medica Permanente del Ministero della Salute Qualora il congressista non partecipi ai lavori dell'intera giornata, non avrà diritto ad acquisire alcun credito formativo.

CATEGORIA

- **Medico Chirurgo:** Cardiologia, Geriatria, Medicina Interna, Medicina dello Sport, Radiologia, Medicina Generale (Medici di Famiglia), Medicina e Chirurgia di Accettazione e di Urgenza, Medicina Fisica e di Riabilitazione
- **Infermieri**
- **Tecnici**

Acquisizione dei Crediti Formativi

Per ottenere i crediti formativi è indispensabile:

- partecipare ai lavori dell'intera giornata;
- rispondere correttamente almeno al 75% dei quesiti;
- riconsegnare, al termine del Convegno, alla Segreteria, i questionari ECM, le schede di valutazione dell'evento, debitamente compilati e firmati.

Informazioni Generali

ATTESTATI DI PARTECIPAZIONE

A tutti i partecipanti verrà rilasciato un attestato per il giorno di effettiva frequenza al Convegno. L'attestato ECM verrà rilasciato nel rispetto delle procedure ministeriali.

SISTEMAZIONE ALBERGHIERA

Coloro che desiderano prenotare l'albergo sono pregati di indicarlo nell'acclusa scheda di iscrizione ed inviarla, unitamente al pagamento dell'effettiva permanenza e ad € 20,00 per diritti di agenzia, alla CONGRESS LINE, Via Cremona, 19 - 00161 Roma, Tel. 06.44.290.783 06.44.241.343, Fax 06.44.241.598. La CONGRESS LINE provvederà a dare direttamente conferma agli interessati della prenotazione effettuata.

La scheda deve essere inviata entro il 28/02/2015, trascorso tale termine non si assicura l'assegnazione dell'albergo se non per categoria.

Verranno prese in considerazione soltanto le schede accompagnate dal relativo pagamento. In caso di annullamento entro e non oltre il giorno 05/03/2015 la somma versata verrà restituita con una decurtazione del 50%. Gli annullamenti comunicati dopo tale data non daranno diritto ad alcun rimborso. In nessun caso verrà rimborsato il diritto di agenzia pari a € 20,00 (Iva esclusa) versato come spese di prenotazione della camera.

CATEGORIE HOTEL

****	DUS	Doppia
	85,00	100,00

I prezzi si intendono per camera, prima colazione e tasse incluse

NOTE

La Segreteria Scientifica ed Organizzativa si riserva il diritto di apportare al programma tutte le variazioni ritenute necessarie per ragioni scientifiche e/o tecniche.

Relatori e Moderatori

C. Baioni (Aprilia)

F. Barillà (Roma)

A. Cardinale (Alessandria)

P. Caso (Napoli)

E. Catena (Milano)

G. Cirilli (Aprilia)

G. Demicheli (Alessandria)

F. De Pascale (Aprilia)

N. Di Belardino (Velletri)

S. D'Isa (Napoli)

F. Fedele (Roma)

S. Ferrari (Lecco)

G. Foti (Lecco)

A. Gaviglia (Aprilia)

M. Giovagnoni (Aprilia)

A. Granata (Lecco)

G. Gullace (Carate Brianza)

G. Lorenzi (Lecco)

M.T. Manes (Cosenza)

N. Maurea (Napoli)

D. Mercogliano (Alessandria)

V. Muscoli (Aprilia)

D. Pavan (Pordenone)

M. Pignalosa (Aprilia)

A. Posteraro (Tivoli)

G.M. Righetti (Latina)

A. Romagnoli (Roma)

F. Romeo (Roma)

B. Rossi (Aprilia)

A. Salmaggi (Lecco)

M. Santomauro (Napoli)

A. Serra Bellini (Aprilia)

G. Stazi (Aprilia)

G.P. Ussia (Roma)

G. Villa (Milano)

Segreteria Organizzativa

CONGRESS LINE

Via Cremona 19, 00161 ROMA

Tel. 06 44241343 - 06 44290783 - Fax 0644241598

e-mail: congressline@congressline.net

www.congressline.net