



Società Italiana di Geriatria
Ospedale e Territorio - S.I.G.O.T.



**Convegno Interregionale
Marche, Lazio, Abruzzo e Molise**

**L'ECCELLENZA SANITARIA NEL
PASSATO E NEL FUTURO...
COME CAMBIERÀ L'ASSISTENZA...**

PROGRAMMA PRELIMINARE

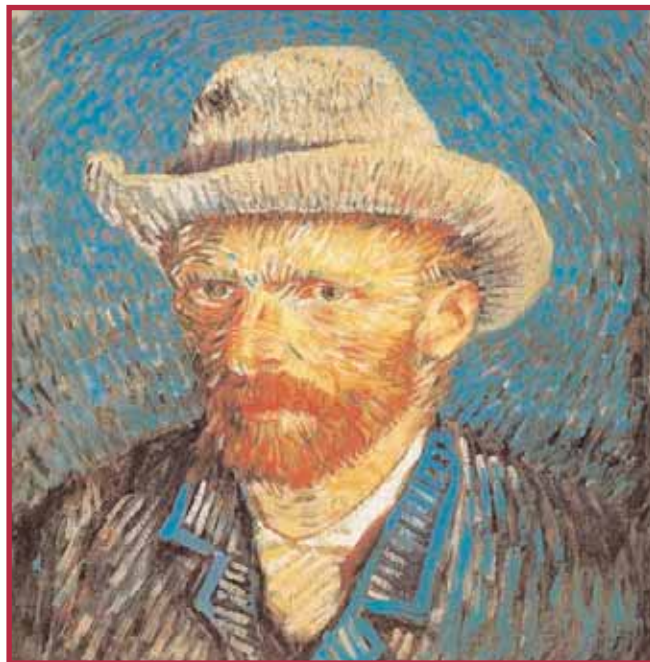

Fermo 27-28 Settembre 2013
Centro Congressi San Martino - Palazzo dei Priori



In Italia, più che in altri Paesi, i Medici e gli Operatori sanitari devono avere competenze geriatriche in quanto si trovano sempre di più ad affrontare problematiche complesse con pluripatologia e polifarmacoterapia e dove l'intervento tempestivo può fronteggiare la cronicità, la disabilità e la riacutizzazione di patologie croniche; questo garantisce la salute del paziente e una sanità "sostenibile" nei servizi e nelle risorse erogate.

Gli studi scientifici mostrano che il "modello geriatrico" rispetto ai normali percorsi assistenziali comporta un notevole impegno nel management in acuzie e in continuità assistenziale ma i risultati finali sono eccellenti. Nell'anziano l'acuzie e la cronicità vanno affrontate conoscendo le linee guida e procedure ma queste devono essere adattate sempre alla complessità del paziente, complessità spesso non contemplate dalle linee guida e, in riferimento a questo, il Convegno ha l'obiettivo di conoscere le novità diagnostiche, terapeutiche e procedurali nelle varie patologie e di confrontare le proprie esperienze nell'assistenza all'anziano con le possibili variabili cliniche legate alle comorbidità.



Presidenti del Convegno
Demetrio Postacchini
Domenico Sabatini

Segreteria Scientifica
Cinzia Giuli, Francesca Sorvillo,
Ilenia Macchiati, Nives Teodori
Tel. 0734231367 - 0734231381

Segreteria Organizzativa
CONGRESS LINE
Via Cremona, 19 – 00161 Roma
Tel. 06.44.24.13.43 • 06.44.29.07.83
Fax 06.44.24.15.98
E.mail: congressline@congressline.net
www.congressline.net

27 Settembre Venerdì

AUDITORIUM SAN MARTINO

- 8.30 Registrazione partecipanti
- 9.00 Presentazione del Convegno
D. Postacchini (Fermo)
- 9.10 **I SESSIONE**
Moderatore: **C. Maffei** (Ancona)
- La Geriatria: dalle UGA al territorio... dalla vantaggiosa intensività e dimissioni protette alle cure integrate territoriali
L. Di Cioccio (Cassino)
- Moderatori: **S.M. Zuccaro, L. Palleschi** (Roma)
- 9.40 Up to date nell'ipertensione
P. Dessi Fulgheri (Ancona)
- 9.55 La diagnosi e la terapia in geriatria: ipertensione e comorbidità
M. Migale (Fermo)
- 10.10 Up to date nello scompenso cardiaco
D. Gabrielli (Fermo)
- 10.25 La diagnosi e la terapia nello scompenso cardiaco: gestione geriatrica e cardio-riabilitativa
M. Francavilla, E. Santillo (Fermo)
- 10.40 Discussione interattiva con televoter
- 10.50 Coffee Break

27 Settembre Venerdì

AUDITORIUM SAN MARTINO

- 11.00 **II SESSIONE**
Moderatori: **L. Torracca** (Ancona), **F. Balestrini** (Fermo)
- 11.00 Up to date nella cardiopatia ischemica con angina
G.P. Perna (Ancona)
- 11.15 La diagnosi e la terapia nella cardiopatia ischemica
in geriatria
S. Santini, L. Fallavollita (Fermo)
- 11.30 Discussione interattiva con televoter
- Moderatori: **A.M. Calcagni** (Fermo), **C. D'Angelo** (Pescara)
- 11.40 Up to date nell'insufficienza respiratoria; terapia
broncoscopica nell'enfisema
L. Zuccatosta (Ancona)
- 11.55 La diagnosi e la terapia della BPCO
M. Desiderio (Vasto)
- 12.10 Discussione interattiva con televoter
- 12.20 **SALUTO DELLE AUTORITÀ**
- 13.00 Lunch

27 Settembre Venerdì

PALAZZO DEI PRIORI - Sala dei Ritratti

- 14.30 **LETTURA**
Presiede **F. Lattanzio** (Ancona)
Demenza e pittura
D. Sabatini (San Benedetto del Tronto)
- 14.50 **III SESSIONE**
Moderatori: **P. F. Tomassini** (Macerata), **O. D'Alessio** (Vasto)
- 15.05 Up to date nella malattia di Alzheimer. Nuovi criteri diagnostici, prospettive terapeutiche e nuovi modelli gestionali
A. Cherubini (Ancona)
- 15.20 Malattia di Alzheimer: diagnosi e terapia dalla diagnosi e cure alla gestione domiciliare
R. Brunelli (Fermo)
- 15.35 Discussione interattiva con televoter
- Moderatori: **G. De Tommaso** (Ancona), **M. Pozzone** (L'Aquila)
- 15.50 Up to date nell'osteoporosi
M. Sfrappini (San Benedetto del Tronto)
- 16.05 La diagnosi e la terapia dell'osteoporosi in geriatria
P. Scendoni (Fermo)
- 16.20 Discussione interattiva con televoter
- Moderatori: **A. Lacetera** (Fano), **E. Simeone** (Lanciano)
- 16.35 Up to date nel diabete
M. Boemi (Ancona)
- 16.50 La diagnosi e la terapia di diabete in geriatria
F. Sorvillo (Fermo)
- 17.05 Discussione interattiva con televoter
- 17.20 Coffee Break

27 Settembre Venerdì

PALAZZO DEI PRIORI - Sala dei Ritratti

- 17.30 **IV SESSIONE**
Moderatori: **M. Marci** (Tivoli), **V. Moretti** (Fermo)
- 17.45 Up to date nell'ictus cerebri
M. Signorino (Fermo)
- 18.00 La diagnosi e la terapia di ictus in geriatria
C. Bauco (Cassino)
- 18.15 Discussione interattiva con televoter
- 18.30 **V SESSIONE**
Moderatori: **D. Alessandrini**, **V. Rea** (Fermo)
- Progetti INRCA di ricerca e di Assistenza Clinico-Sociale
integrata "chi ben comincia... e Up-Tech"
F. Masera (Ancona)

28 Settembre Sabato

AUDITORIUM SAN MARTINO

- 9.00 **LETTURA**
Presiede: *Don Vinicio Albanesi* (Fermo)

Fragilità e istituzionalizzazione
M. Palleschi (Roma)
- 9.20 **TAVOLA ROTONDA**
Le Marche: una sanità rivolta all'anziano e alla cultura geriatrica? Quale modello e obiettivi da raggiungere?

Moderatore: *N. Brambatti* (Fermo), *L. Di Cioccio* (Cassino),
 S.M. Zuccaro (Roma), *A.M. Calcagni* (Fermo)
- Partecipanti *F. Borromei* *G. Caraffa*
 L. Ciccarelli *G. Genga*
 M. Grezzana *A. Mezzolani*
 G. Santarelli *G. Zuccatelli*
- Discussione
- 11.00 Coffee Break
- 11.15 **VI SESSIONE**
Geriatría tra Ospedale e Territorio
Moderatori: *A. Maccaferro* (Fermo), *V. Rocchia*, *G. Cadeddu* (Ancona)
- Geriatría: realtà e idee dalle Marche
 P. Lamanna (Fano)
- 11.30 Geriatría: realtà e idee dal Lazio
 L. Palleschi (Roma)
- 11.45 Geriatría: realtà e idee dall'Abruzzo-Molise
 O. D'Alessio (Vasto)
- 12.00 Discussione
- 12.20 Conclusioni
- 12.30 Distribuzione, compilazione e consegna questionari
 ECM per Medici

27 Settembre Venerdì

AUDITORIUM SAN MARTNO

Sessione professioni sanitarie e psicologica comportamentale

TECNICHE E MODALITÀ AVANZATE DI GESTIONE

- 14.00 **I SESSIONE**
Moderatori: **S. Corsi** (Fermo), **R. Corradetti** (Ascoli Piceno)
F. Guarino (Pescara)
- 14.00 Progetto INRCA “Un amico al tuo fianco”
F. Sorvillo (Fermo)
- 14.20 Gestione del paziente anziano con disfagia
C. Capparelli (Fermo)
- 14.40 Gestione del paziente anziano a rischio di allettamento
R. Traversetti (Fermo)
- 15.00 Medicazioni avanzate
A. Longobardi (Fermo)
- 15.20 Aspetti nutrizionali
N. Teodori (Fermo)
- 15.40 Discussione
- 16.00 Coffee Break
- 16.20 **II SESSIONE**
Moderatori: **G. De Tommaso** (Ancona), **N. Perugini** (Fermo)
- 16.20 Gestione del dolore
P. Marinelli (Ancona-Fermo)
- 16.40 Cure palliative in ambito geriatrico
A. Benedetti (Fermo)
- 17.00 Gestione del paziente diabetico in corsia
V. Paolone (Fermo)
- 17.20 Gestione territoriale ADI del paziente geriatrico
V. Scialè (Fermo)
- 17.40 Discussione

28 Settembre Sabato

AUDITORIUM SAN MARTINO

Sessione professioni sanitarie e psicologica comportamentale

TECNICHE E MODALITÀ AVANZATE DI GESTIONE

- 13.30 **III SESSIONE**
Moderatori: **L. Livini, M. Gregorini, A. Ranieri** (Fermo)
- 13.30 Riattivazione e riabilitazione del paziente anziano cardiopatico
R. Traversetti (Fermo)
- 13.50 Gestione del paziente con demenza
M. Coco (Fermo)
- 14.10 Come rapportarsi ai familiari e caregiver del paziente anziano malato
C. Giuli (Fermo)
- 14.30 Gruppi di mutuo aiuto
S. Castelli (Fermo)
- 14.50 Dimissione protetta e supporto sociale integrato in ambito geriatrico
C. Ilari (Fermo)
- 15.10 Discussione interattiva con televoter
- 15.30 Distribuzione, compilazione e consegna questionari ECM

Relatori e Moderatori

Don Vinicio Albanesi (Fermo)

D. Alessandrini (Fermo)

F. Balestrini (Fermo)

C. Bauco (Cassino)

A. Benedetti (Fermo)

M. Boemi (Ancona)

F. Borrromei (Ancona)

N. Brambatti (Fermo)

R. Brunelli (Fermo)

G. Cadeddu (Ancona)

A.M. Calcagni (Fermo)

C. Capparelli (Fermo)

G. Caraffa (Ancona)

S. Castelli (Fermo)

A. Cherubini (Ancona)

L. Ciccarelli (Ancona)

M. Coco (Fermo)

R. Corradetti (Ascoli Piceno)

S. Corsi (Fermo)

O. D'Alessio (Vasto)

C. D'Angelo (Pescara)

G. De Tommaso (Ancona)

M. Desiderio (Vasto)

P. Dessi Fulgheri (Ancona)

L. Di Cioccio (Cassino)

L. Fallavollita (Fermo)

M. Francavilla (Fermo)

D. Gabrielli (Fermo)

G. Genga (Ancona)

C. Giuli (Fermo)

M. Gregorini (Fermo)

M. Grezzana (Feltre)

F. Guarino (Pescara)

C. Ilari (Fermo)

A. Lacetera (Fano)

P. Lamanna (Fano)

F. Lattanzio (Ancona)

L. Livini (Fermo)

A. Longobardi (Fermo)

A. Maccaferro (Fermo)

C. Maffei (Ancona)

M. Marci (Tivoli)

P. Marinelli (Ancona-Fermo)

F. Masera (Ancona)

A. Mezzolani (Ancona)

M. Migale (Fermo)

V. Moretti (Fermo)

L. Palleschi (Roma)

Relatori e Moderatori

M. Palleschi (Roma)

V. Paolone (Fermo)

G.P. Perna (Ancona)

N. Perugini (Fermo)

D. Postacchini (Fermo)

M. Pozzone (L'Aquila)

A. Ranieri (Fermo)

V. Rea (Fermo)

V. Rocchia (Ancona)

D. Sabatini (San B. del Tronto)

G. Santarelli (Ancona)

E. Santilli (Fermo)

S. Santini (Fermo)

P. Scendoni (Fermo)

V. Scialè (Fermo)

M. Sfrappini (San B. del Tronto)

M. Signorino (Fermo)

E. Simeone (Lanciano)

F. Sorvillo (Fermo)

N. Teodori (Fermo)

P. F. Tomassini (Macerata)

L. Torracca (Ancona)

R. Traversetti (Fermo)

S.M. Zuccaro (Roma)

G. Zuccatelli (Ancona)

L. Zuccatosta (Ancona)

Informazioni generali

Sede del Convegno

FERMO 27-28 SETTEMBRE 2013
AUDITORIUM SAN MARTINO – VIA G. LEOPARDI, 4
SALA DEI PRIORI - PIAZZA DEL POPOLO

Segreteria

La Segreteria sarà in funzione presso la sede del Convegno dalle ore 8.30 di Venerdì 27 Settembre 2013 per tutta la durata del Convegno.

Iscrizione

Entro il 1/9/13

Soci S.I.G.O.T.

€ 40,00

Il Socio deve essere in regola con la quota sociale

Non Soci e Soci non in regola con la quota sociale

€ 60,00

Specializzandi, Infermieri e Fisioterapisti

€ 30,00

Obbligatoria + IVA 21%

L'iscrizione dà diritto:

- alla partecipazione ai lavori scientifici
- al kit congressuale
- all'attestato di partecipazione
- alla colazione di lavoro

N.B.: La fattura intestata alla ASL dovrà essere richiesta al momento dell'iscrizione.

Cena sociale

€ 60,00

Informazioni generali

Crediti Formativi – ECM

Il Convegno è stato inserito nel Programma Nazionale di Educazione Medica Permanente del Ministero della Salute.

– Evento n. 1348-66797 Medici - crediti proposti: 16.5

– Evento n. 1348-66801 Infermieri e Fisioterapisti - crediti proposti: 19.5

Qualora il congressista non partecipi ai lavori dell'intera giornata, non avrà diritto ad acquisire alcun credito formativo.

Acquisizione dei Crediti Formativi

Per ottenere i crediti formativi è indispensabile:

- partecipare ai lavori dell'intera giornata;
- rispondere correttamente almeno al 75% dei quesiti;
- accertarsi che la rilevazione elettronica emetta il segnale acustico dell'avvenuta registrazione;
- riconsegnare, al termine del Convegno, alla Segreteria, i questionari ECM, le schede di valutazione dell'evento, debitamente compilati e firmati ed il badge.

Partecipazione

Si può accedere all'area congressuale, all'area espositiva e alle sedute scientifiche, solo se si è in possesso di una regolare iscrizione.

Per ragioni di sicurezza e di regolamento i badges devono essere sempre visibili durante il Convegno e gli avvenimenti serali.

Modalità di pagamento

Per avere diritto all'iscrizione è necessario inviare la scheda di iscrizione, debitamente riempita in ogni sua parte, a:

CONGRESS LINE • Via Cremona, 19 - 00161 Roma entro il 01/07/13.

Il pagamento relativo alla quota per la cena sociale può essere effettuato tramite:

- assegno bancario o circolare allegato alla scheda di iscrizione
- bonifico bancario sul c/c n. 000029475288 intestato a CONGRESS LINE c/o Unicredit Banca - Agenzia: Roma Ferdinando di Savoia - Via Ferdinando di Savoia, 6 - IBAN IT83 R 02008 05240 000029475288
- American Express (no VISA)

In caso di annullamento, comunicato alla Segreteria Organizzativa entro il 27 Agosto 2013, la quota versata sarà restituita con una decurtazione del 50%. Gli annullamenti comunicati dopo tale data non daranno diritto ad alcun rimborso.

Informazioni generali

Attestati di partecipazione

A tutti i partecipanti regolarmente iscritti che faranno richiesta alla Segreteria verrà rilasciato un attestato per i giorni di effettiva frequenza al Convegno.

Proiezioni

Il materiale da proiezione (pendrive o cd preparati con il programma Power Point per Windows) dovrà essere consegnato all'apposito ufficio proiezioni un'ora prima dell'inizio della Sessione.

Non è assolutamente consentito l'utilizzo del proprio PC.

Telefoni e videocamere

È proibito l'utilizzo dei cellulari all'interno delle sale. Inoltre è proibito fare riprese con videocamere e/o cellulari.

Assicurazione

La Segreteria Scientifica ed Organizzativa declina ogni responsabilità per eventuali incidenti causati per negligenza o colpa diretta del partecipante che possono verificarsi durante il Convegno, sia in sede congressuale che durante gli spostamenti per raggiungere la sede congressuale o le sedi delle eventuali cene.

Esposizione Tecnico-Scientifica

Durante il Convegno verrà allestita un'esposizione tecnico-scientifica che sarà ufficialmente aperta alle ore 9.00 di Venerdì 27 Settembre 2013.

Sistemazione Alberghiera

Per maggiori informazioni si prega di contattare la Segreteria Organizzativa.

Note

La Segreteria Scientifica ed Organizzativa si riserva il diritto di apportare al programma tutte le variazioni ritenute necessarie per ragioni scientifiche e/o tecniche.



Segreteria Organizzativa

CONGRESS LINE

Via Cremona, 19 - 00161 Roma

Tel. 0644241343 Fax 0644241598

E.mail: congressline@congressline.net www.congressline.net